



VERGROENING OP IJBURG

IJburgcollege
8 februari 2024





WAAROM VERGROENING OP IJBURG?





Groen in de openbare ruimte per buurt

Percentage (2021)

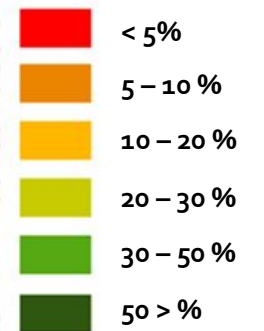



HOE GAAN WIJ HET AANPAKKEN?





Hoe gaan wij het aanpakken?

- Drie jaar lang aan de slag, met €100 000 per jaar
- €300 000 aan nieuw groen is zo groot als de tuin van SET
 - Bij upgraden bestaand groen: twee keer zo groot oppervlak
- Er is dus beperkt budget: daarom goed met elkaar nadenken





Waar gaan wij vanavond mee bezig?

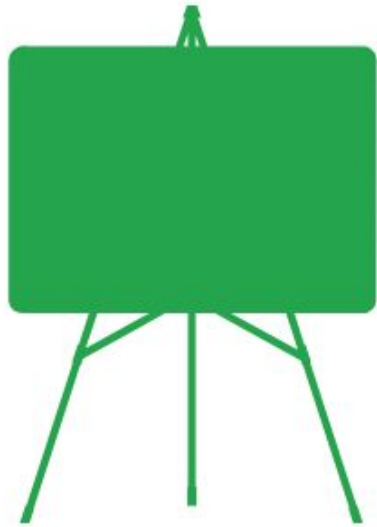

Presentatie



In gesprek



Input leveren



Hoe gaan wij het aanpakken?



In gesprek



Enquête



Shortlist



Kiezen



**WAT KAN WEL WORDEN
VERGROEND EN WAT NIET?**





Legenda

 Bestaand groen

 Bomen bestaand

 Bestaand groen,
met kans om te verbeteren

 Zoekgebied nieuw groen

 Zoekgebied bomen

 Parkeerplaats mogelijk te vergroenen

 Trottoir (druppels)

Concept ruimtelijke identificatie

Dit is een eerste voorzet. De uiteindelijke kaart is zeer afhankelijk van uw input.





Nieuw groen
in de straat



Nieuw
groen



Bestaand
groen

Close-up kaart mogelijkheden vergroening





Wat kan wel worden vergroend en wat niet?

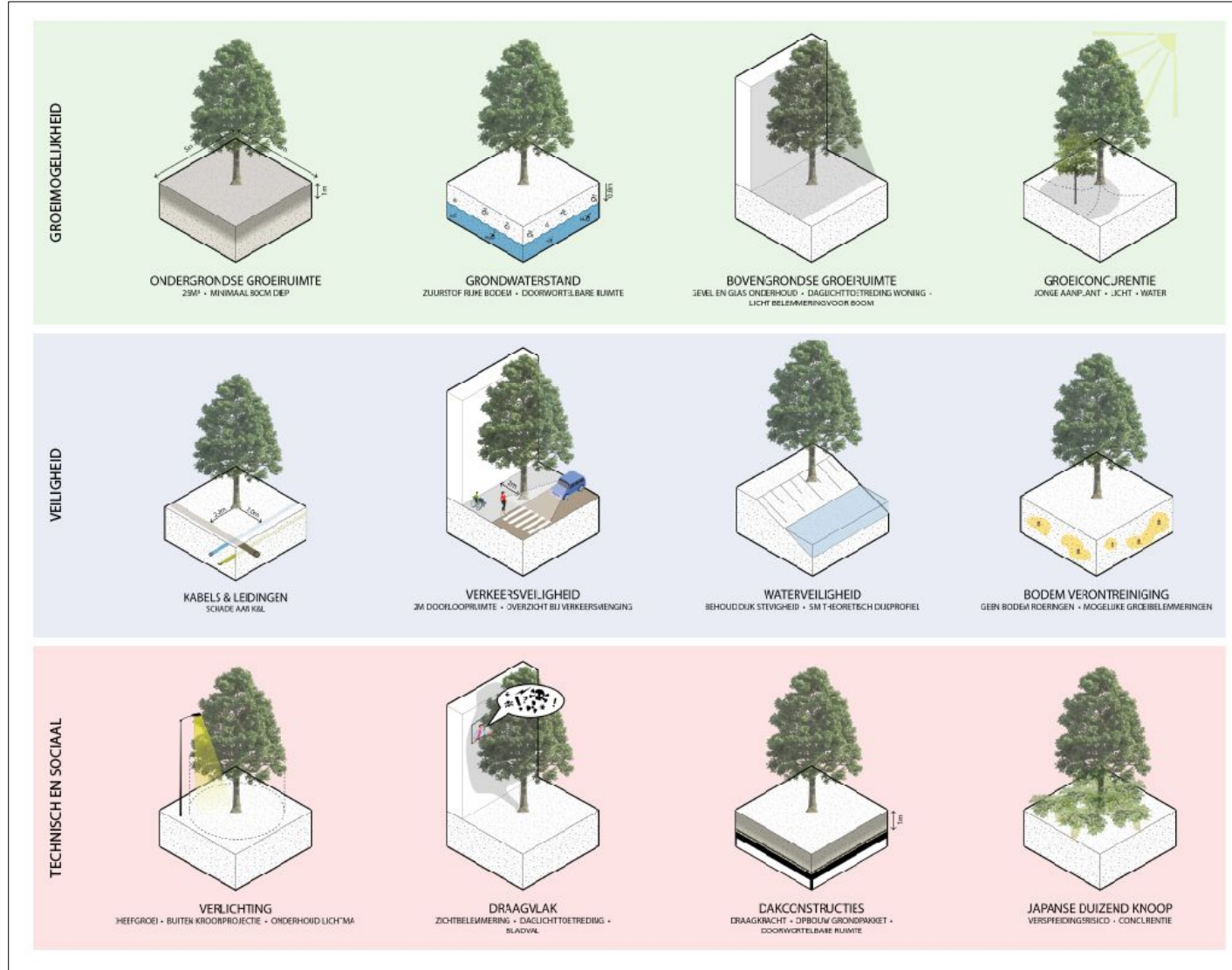



Te weinig ruimte voor kinderwagen

Platgelopen groen door uitstappen auto

Geen zicht op verkeer

Oversteken voor rolstoelen niet mogelijk

Voorbeelden locaties waar niet kan worden vergroend





Nieuw groen in de straat: parkeerplaatsen

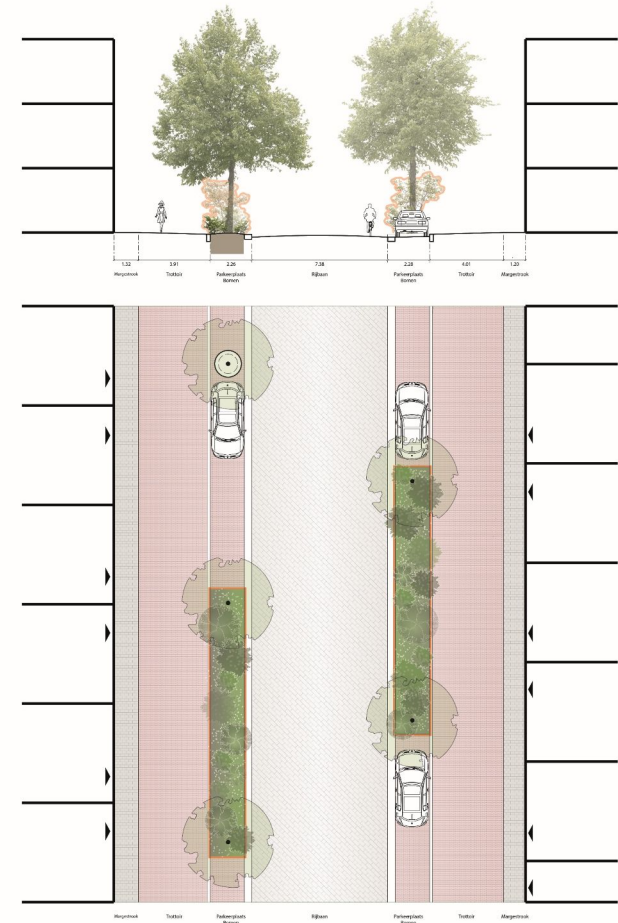
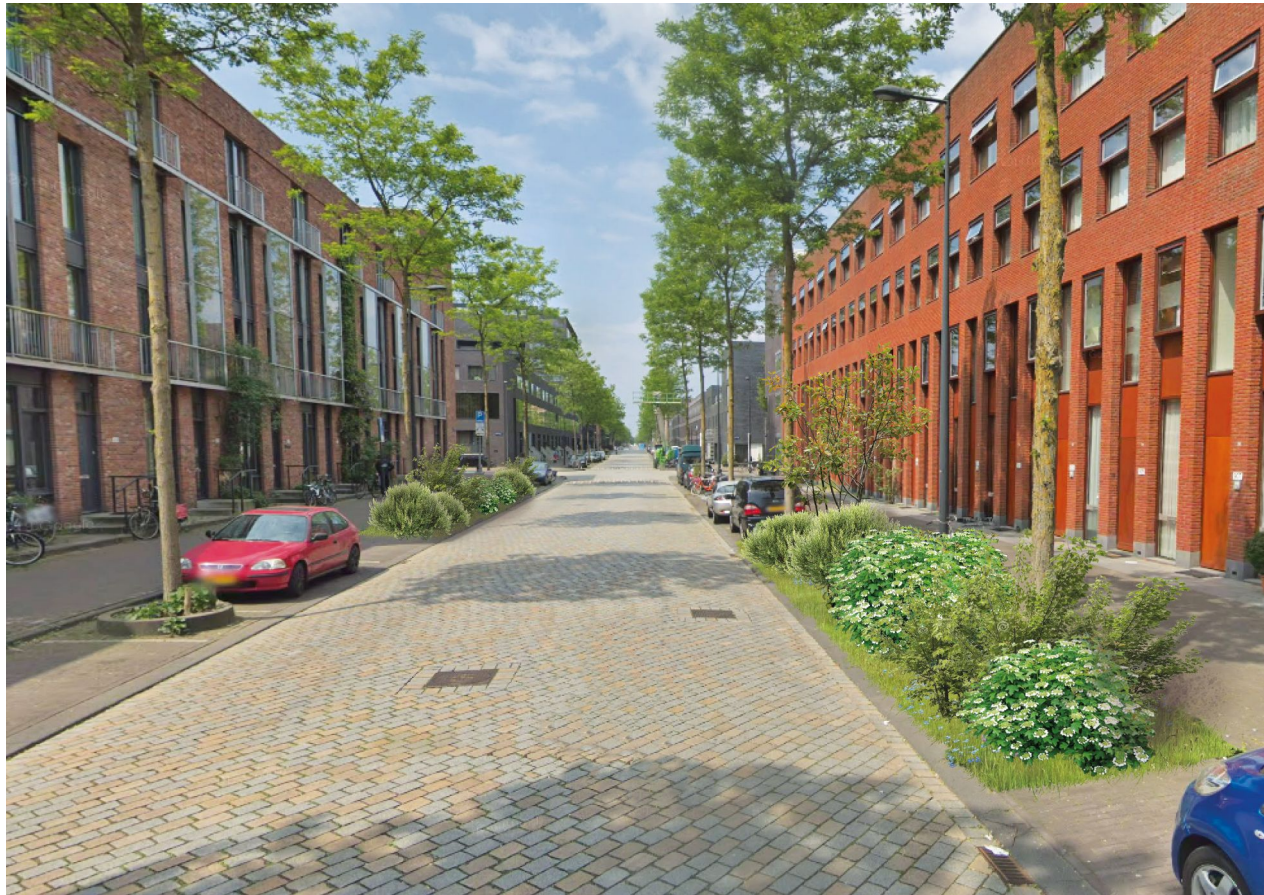



Nieuw groen in de straat: 'druppels'

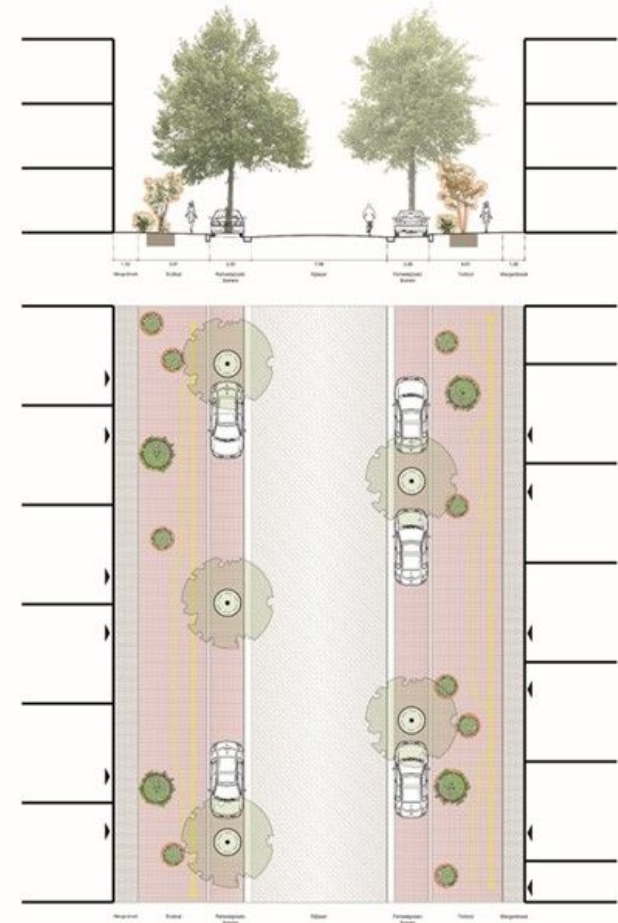



KLIMAATADAPTATIE





Klimaatadaptatie



Wateroverlast

Medium
probleem
op IJburg



Droogte

Klein
probleem
op
IJburg



Hitte

Groot
probleem
op IJburg

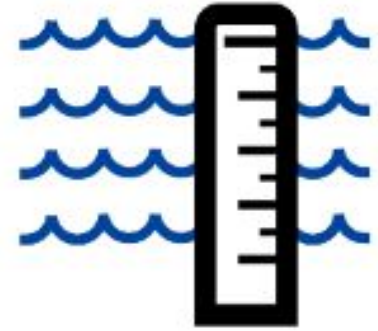



Overstromingsrisico

Zeer klein
probleem
op IJburg

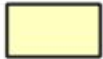

Impactscore hitte

-  Lager
-  Hoger
-  Hoger

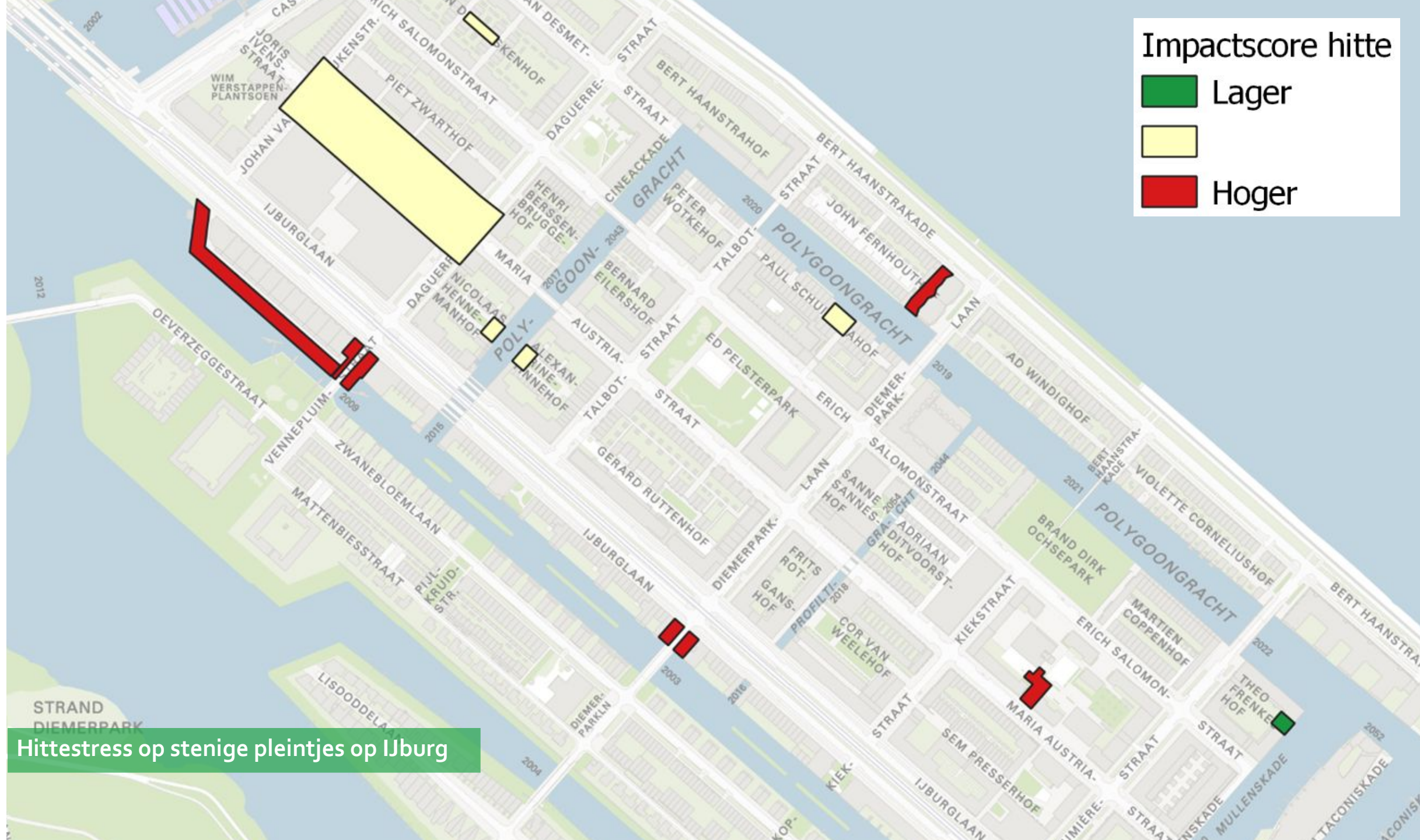



Hittestress op stenige pleintjes op IJburg



NATUUR

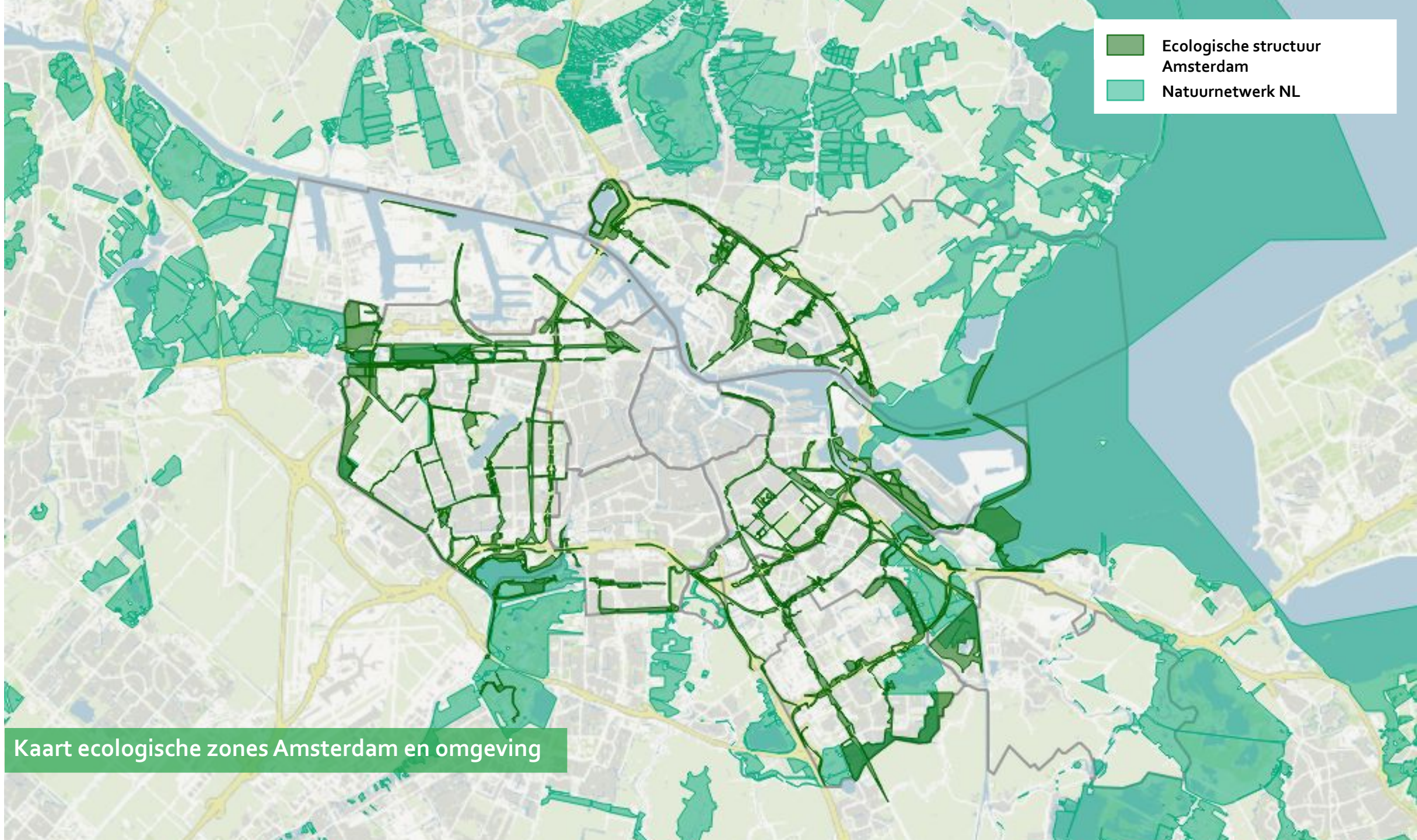



-  Ecologische structuur Amsterdam
-  Natuurnetwerk NL

Kaart ecologische zones Amsterdam en omgeving

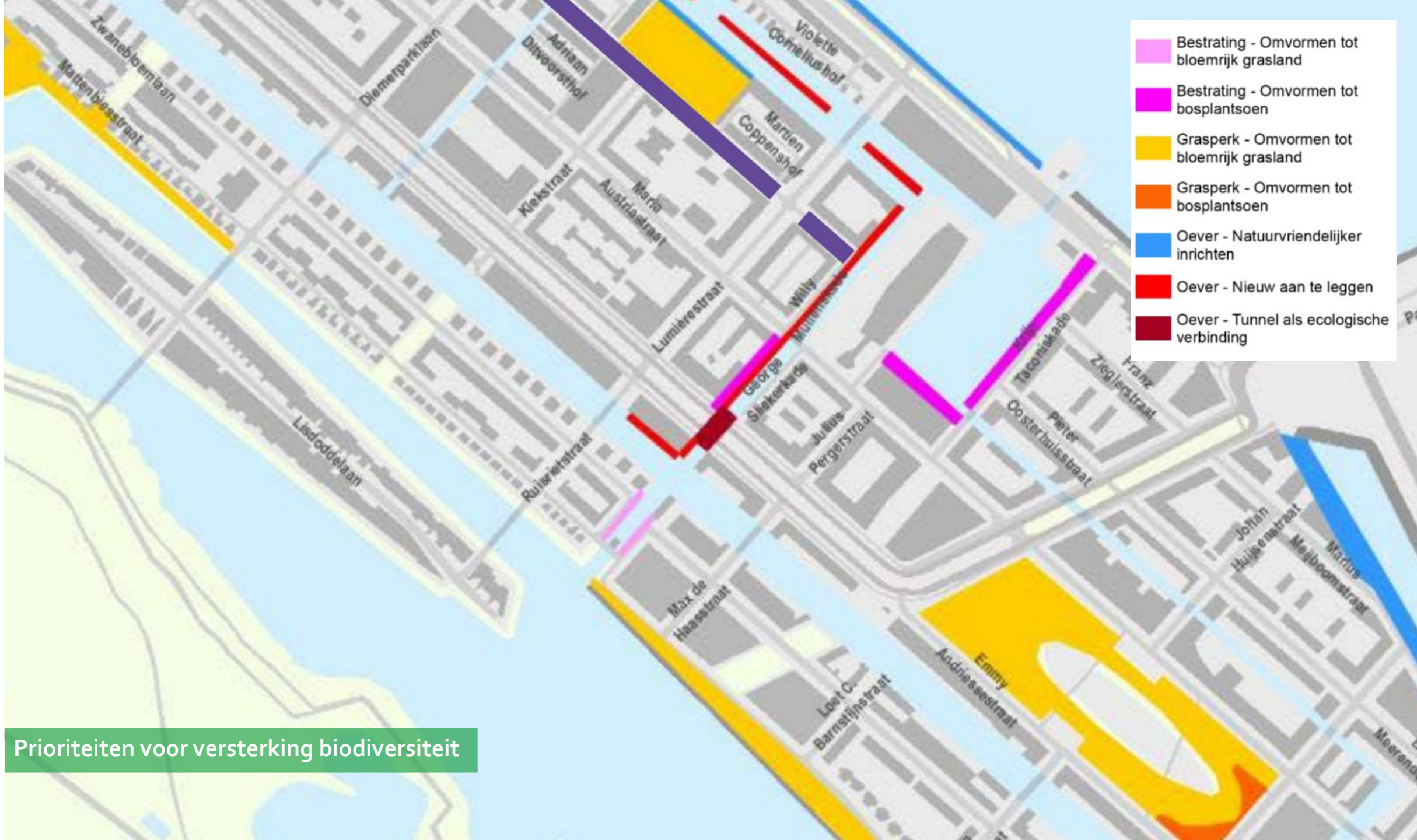

Prioriteiten voor versterking biodiversiteit



WELZIJN





	veel beter dan gemiddeld		rond stedelijk gemiddelde
	veel meer dan gemiddeld		slechter dan gemiddeld
	beter dan gemiddeld		minder dan gemiddeld
	meer dan gemiddeld		veel slechter dan gemiddeld
	rond stedelijk gemiddelde		veel minder dan gemiddeld

Thema	Label	Amsterdam STAD	IJburg, Zeebur gereiland GM17	Steigereiland- Zuid MJ01	Steigereiland- Noord MJ02	Rieteilanden- West MJ03	Joris Ivenspleinbuurt MJ04	Ed Peisterpark buurt MJ05	Havenkwartier IJburg ML01	Theo van Goghparkbuurt ML02	Rieteiland-Oost ML03
Bevolking	Huishoudens: totaal	506.056	13.973	966	1.129	990	1.427	2.465	868	2.306	94
Openbare ruimte	Aanbod groen (1-10)	6,9	6,8	6,6	6,1	7,4	7,2	6,5	7,3	6,9	
	Aanbod spelen (1-10)	6,7	7,3	6,8	7,3	7,2	7,4	6,8	7,4	7,5	
	Oppervlakte: % publiek groen	30,40	11,64	9,33	3,19	14,39	1,91	4,18	2,28	12,39	16,20
	Oppervlakte: % verhard	21,71	17,50	20,56	8,60	17,37	12,66	16,10	45,23	26,14	11,14
	Uiterlijk woonomgeving (1-10)	7,0	7,0	6,6		7,4	7,3	7,1	7,3	7,2	
Participatie	(Zeer) ernstig eenzaam (%)	15	17	12	14	9	15	14	18	13	6
	Contact in de buurt (1-10)	6,1	6,3	7,3	6,6	7,2	6,1	5,7	6,0	6,5	
	Wekelijks contact buurtgenoten (%)	15	11								
Sport	Sportdeelname (% 5-80 jaar)	70	85								
	Sportgelegenheden (1-10)	6,6	7,0	7,1	6,9	7,4	7,0	6,9	7,3	7,1	
Wonen	Betrokkenheid buurtbewoners (1-10)	6,4	6,8	7,6	6,9	7,2	6,6	6,3	6,7	6,7	
	Buurt: tevredenheid met eigen buurt (1-10)	7,6	7,6	8,1	7,8	7,9	7,7	7,2	7,9	7,8	
	Krappe woningen (%)	9,9	4,8	4,5	5,2	1,1	4,9	4,8	7,6	3,6	0,0
	Woningdichtheid	2.751	2.396	4.146	4.656	3.563	8.229	7.641	7.104	5.075	869
Sociale kracht	Meest kwetsbaar (%)	12	7	8	6	2	8	7	11	7	
	Sociale cohesie (1-10)	6,0	6,3	6,6	5,9	6,6	6,1	6,2	5,6	6,1	
Volksgezond heid en zorg	Gezondheid: % (zeer) goed	79	82	83	82	87	80	81	76	82	92
	Leefstijl: % overgewicht of obesitas (volwassen..	39	39	42	44	40	45	45	50	43	35
	Leefstijl: % voldoet aan beweegnorm	57	54	52	50	53	49	50	47	52	56



	veel beter dan gemiddeld		rond stedelijk gemiddelde
	veel meer dan gemiddeld		slechter dan gemiddeld
	beter dan gemiddeld		minder dan gemiddeld
	meer dan gemiddeld		veel slechter dan gemiddeld
	rond stedelijk gemiddelde		veel minder dan gemiddeld

Thema	Label	Amsterdam STAD	IJburg, Zeebur gereiland GM17	Steigereiland- Zuid MJ01	Steigereiland- Noord MJ02	Rieteilanden- West MJ03	Joris Ivenspleinbuurt MJ04	Ed Pelsterpark buurt MJ05	Havenkwartier IJburg ML01	Theo van Goghparkbuurt ML02	Rieteiland-Oost ML03
Bevolking	Huishoudens: totaal	506.056	13.973	966	1.129	990	1.427	2.465	868	2.306	94
Openbare ruimte	Aanbod groen (1-10)	6,9	6,8	6,6	6,1	7,4	7,2	6,5	7,3	6,9	
	Aanbod spelen (1-10)	6,7	7,3	6,8	7,3	7,2	7,4	6,8	7,4	7,5	
	Oppervlakte: % publiek groen	30,40	11,64	9,33	3,19	14,39	1,91	4,18	2,28	12,39	16,20
	Oppervlakte: % verhard	21,71	17,50	20,56	8,60	17,37	12,66	16,10	45,23	26,14	11,14
	Uiterlijk woonomgeving (1-10)	7,0	7,0	6,6		7,4	7,3	7,1	7,3	7,2	
Participatie	(Zeer) ernstig eenzaam (%)	15	17	12	14	9	15	14	18	13	6
	Contact in de buurt (1-10)	6,1	6,3	7,3	6,6	7,2	6,1	5,7	6,0	6,5	
	Wekelijks contact buurtgenoten (%)	15	11								
Sport	Sportdeelname (% 5-80 jaar)	70	85								
	Sportgelegenheden (1-10)	6,6	7,0	7,1	6,9	7,4	7,0	6,9	7,3	7,1	
Wonen	Betrokkenheid buurtbewoners (1-10)	6,4	6,8	7,6	6,9	7,2	6,6	6,3	6,7	6,7	
	Buurt: tevredenheid met eigen buurt (1-10)	7,6	7,6	8,1	7,8	7,9	7,7	7,2	7,9	7,8	
	Krappe woningen (%)	9,9	4,8	4,5	5,2	1,1	4,9	4,8	7,6	3,6	0,0
	Woningdichtheid	2.751	2.396	4.146	4.656	3.563	8.229	7.641	7.104	5.075	869
Sociale kracht	Meest kwetsbaar (%)	12	7	8	6	2	8	7	11	7	
	Sociale cohesie (1-10)	6,0	6,3	6,6	5,9	6,6	6,1	6,2	5,6	6,1	
Volksgezond heid en zorg	Gezondheid: % (zeer) goed	79	82	83	82	87	80	81	76	82	92
	Leefstijl: % overgewicht of obesitas (volwassen..	39	39	42	44	40	45	45	50	43	35
	Leefstijl: % voldoet aan beweegnorm	57	54	52	50	53	49	50	47	52	56



	veel beter dan gemiddeld		rond stedelijk gemiddelde
	veel meer dan gemiddeld		slechter dan gemiddeld
	beter dan gemiddeld		minder dan gemiddeld
	meer dan gemiddeld		veel slechter dan gemiddeld
	rond stedelijk gemiddelde		veel minder dan gemiddeld

Thema	Label	Amsterdam STAD	IJburg, Zeebur gereiland GM17	Steigereiland- Zuid MJ01	Steigereiland- Noord MJ02	Rieteilanden- West MJ03	Joris Ivenspleinbuurt MJ04	Ed Pelsterpark buurt MJ05	Havenkwartier IJburg ML01	Theo van Goghparkebuurt ML02	Rieteiland-Oost ML03
Bevolking	Huishoudens: totaal	506.056	13.973	966	1.129	990	1.427	2.465	868	2.306	94
Openbare ruimte	Aanbod groen (1-10)	6,9	6,8	6,6	6,1	7,4	7,2	6,5	7,3	6,9	
	Aanbod spelen (1-10)	6,7	7,3	6,8	7,3	7,2	7,4	6,8	7,4	7,5	
	Oppervlakte: % publiek groen	30,40	11,64	9,33	3,19	14,39	1,91	4,18	2,28	12,39	16,20
	Oppervlakte: % verhard	21,71	17,50	20,56	8,60	17,37	12,66	16,10	45,23	26,14	11,14
	Uiterlijk woonomgeving (1-10)	7,0	7,0	6,6		7,4	7,3	7,1	7,3	7,2	
Participatie	(Zeer) ernstig eenzaam (%)	15	17	12	14	9	15	14	18	13	6
	Contact in de buurt (1-10)	6,1	6,3	7,3	6,6	7,2	6,1	5,7	6,0	6,5	
	Wekelijks contact buurtgenoten (%)	15	11								
Sport	Sportdeelname (% 5-80 jaar)	70	85								
	Sportgelegenheden (1-10)	6,6	7,0	7,1	6,9	7,4	7,0	6,9	7,3	7,1	
Wonen	Betrokkenheid buurtbewoners (1-10)	6,4	6,8	7,6	6,9	7,2	6,6	6,3	6,7	6,7	
	Buurt: tevredenheid met eigen buurt (1-10)	7,6	7,6	8,1	7,8	7,9	7,7	7,2	7,9	7,8	
	Krappe woningen (%)	9,9	4,8	4,5	5,2	1,1	4,9	4,8	7,6	3,6	0,0
	Woningdichtheid	2.751	2.396	4.146	4.656	3.563	8.229	7.641	7.104	5.075	869
Sociale kracht	Meest kwetsbaar (%)	12	7	8	6	2	8	7	11	7	
	Sociale cohesie (1-10)	6,0	6,3	6,6	5,9	6,6	6,1	6,2	5,6	6,1	
Volksgezondheid en zorg	Gezondheid: % (zeer) goed	79	82	83	82	87	80	81	76	82	92
	Leefstijl: % overgewicht of obesitas (volwassen..)	39	39	42	44	40	45	45	50	43	35
	Leefstijl: % voldoet aan beweegnorm	57	54	52	50	53	49	50	47	52	56

A close-up photograph of a person's hands using a power rake to work the soil in a white planter box. The person is wearing a green t-shirt, a black quilted vest, and several gold bracelets. The soil is dark and contains some green weeds and twigs. In the background, another person is wearing a colorful, patterned blue and white garment. A green banner with white text is overlaid on the middle of the image.

ZELF AAN DE SLAG



Zelf aan de slag

Wilt u zelf iets aan vergroening doen? Van kleine tot grote acties: de gemeente kan u helpen met:

- Een geveltuin aanvragen
- Klimplanten voor uw gevel kiezen
- Samen groen verzorgen in de buurt
- En nog veel meer...



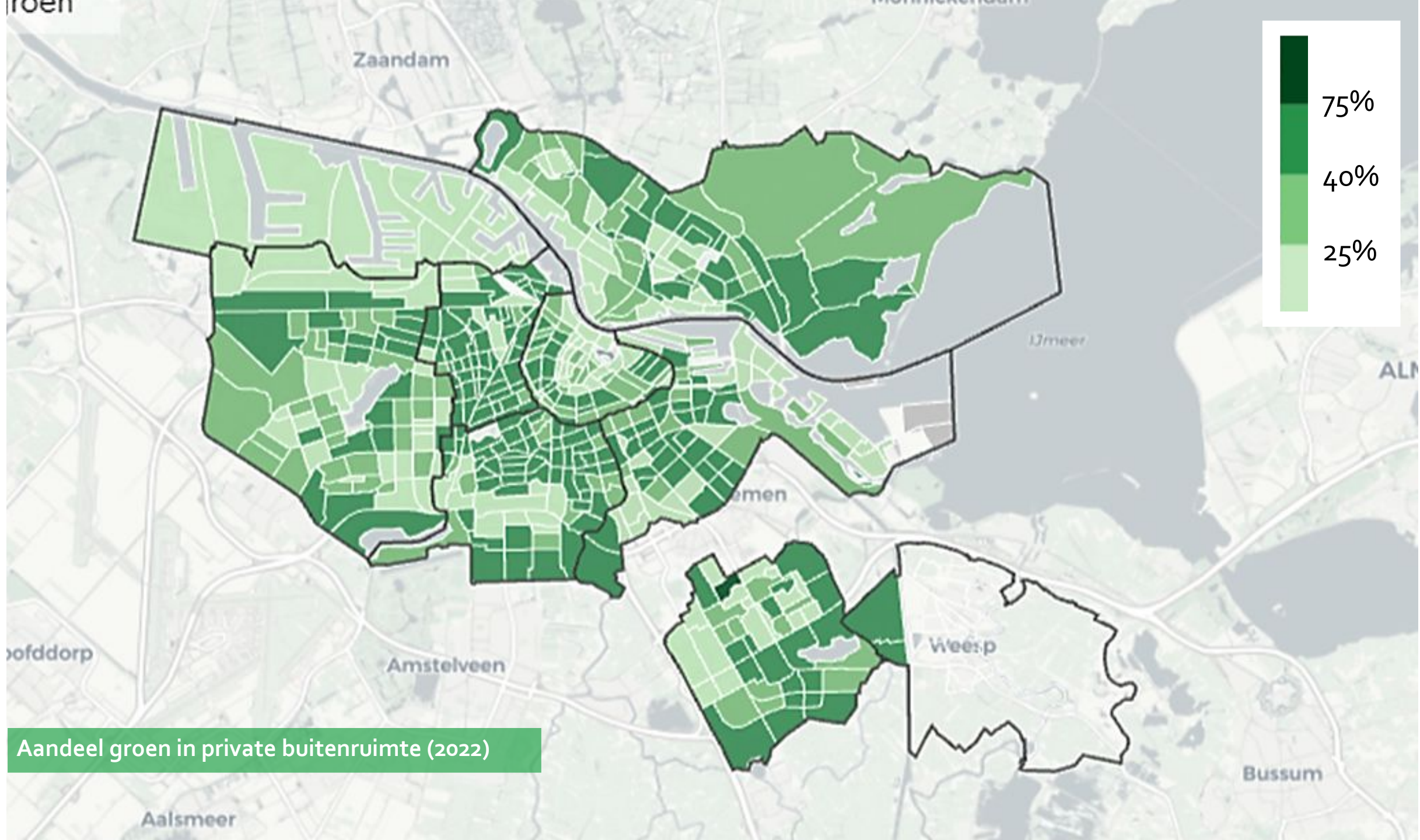

Aandeel groen in private buitenruimte (2022)



EN NU...





En nu...

